

# Obec Horní Beřkovice

Podřipská 13, 411 85 Horní Beřkovice

telefon: 416 813 230, 607 170 446  
e-mail: kancelar.uradu@obechorniberkovice.cz  
IDDS: ur6brřf

Obec Horní Beřkovice zveřejňuje v souladu s § 39 zákona 128/2000 Sb.,  
o obcích, ve znění pozdějších změn, záměr prodeje pozemků:

- **část parcely číslo 480/1, druh pozemku ostatní plocha,  
geodetickým plánem zaměřena st. p. 599, o výměře 44 m<sup>2</sup>**
- **parcelní číslo 280/83, o výměře 103 m<sup>2</sup>, druh pozemku orná  
půda**

**k. ú. Horní Beřkovice 642363**, pozemky jsou zapsány v KN pro uvedené  
katastrální území, na listu vlastnictví č. 1, vedeném KÚ pro Ústecký kraj,  
Katastrální pracoviště Litoměřice.

- Tyto záměry byly schváleny Zastupitelstvem obce Horní Beřkovice na veřejném  
zasedání dne 22. února 2024, Usnesení 65 a 66 / ZO 22. 2. 2024.

Zdeněk Antoš, starosta

Vyvěšeno: 28. 2. 2024

Sejmuto: 15. 3. 2024

Zveřejněno ve stejném termínu v elektronické podobě.

Obec Horní Beřkovice  
Podřipská E 13  
411 85 Horní Beřkovice  
IČ 00283821  
telefon 416 813 230



# VÝKAZ DOSAVADNÍHO A NOVÉHO STAVU ÚDAJŮ KATASTRU NEMOVITOSTÍ

Dosavadní stav				Nový stav										
Označení pozemku parc. číslem	Výměra parcely		Druh pozemku Způsob využití	Označení pozemku parc. číslem	Výměra parcely		Druh pozemku Způsob využití	Typ stavby	Způsob určení výměr	Porovnání se stavem evidence právních vztahů				
	ha	m <sup>2</sup>			ha	m <sup>2</sup>				Díl přechází z pozemku označeného v katastru nemovitostí	dřívější poz. evidenci	Číslo listu vlastnictví	Výměra dílu	
st.116/1 480/1	1	95	zast. pl. ostat. pl. ostat. kom.	st.116/1	1	95	zast. pl. ostat. pl. ostat. kom.	č.p.91 rod. dům	0	st.116/1	192	1	95	celá
	85	93		480/1	85	49				480/1				
				st.599		44	zast. pl.	č.p.91 rod. dům	0	480/1				44
	87	88			87	88								

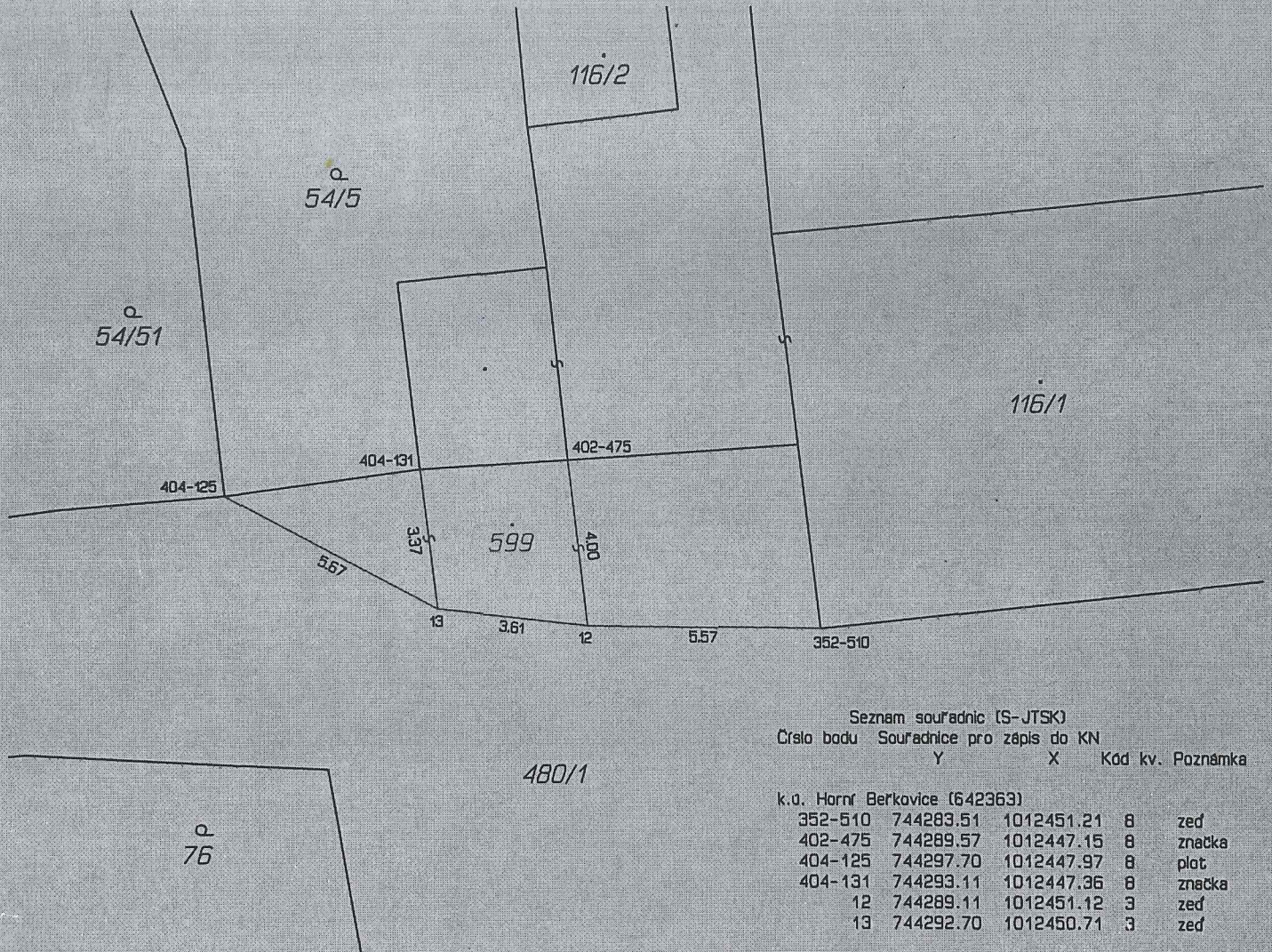

GEOMETRICKÝ PLÁN pro změnu obvodu budovy a rozdělení pozemku	Geometrický plán ověřil úředně oprávněný zeměměřický inženýr:	Stejnopis ověřil úředně oprávněný zeměměřický inženýr:
	Jméno, příjmení: <b>Ing. Karel Votoček</b>	Jméno, příjmení: <b>ing. Karel Votoček</b>
	Číslo položky seznamu úředně oprávněných zeměměřických inženýrů: <b>1048/95</b>	Číslo položky seznamu úředně oprávněných zeměměřických inženýrů: <b>1048/95</b>
	Dne: <b>10.1.2017</b> Číslo: <b>4/2017</b>	Dne: <b>13.1.2017</b> Číslo: <b>12/2017</b>
	Náležitostmi a přesností odpovídá právním předpisům.	Tento stejnopis odpovídá geometrickému plánu v elektronické podobě uloženému v dokumentaci katastrálního úřadu.
Vyhotovitel: <b>GEODÉZIE Litoměřice s.r.o. pracoviště Štětí Družstevní 764, 41108 Štětí IČO 27283089</b>	Katastrální úřad souhlasí s ořezáním parcel.	Ověření stejnopisu geometrického plánu v listinné podobě.
Číslo plánu: <b>425-692/2016</b>	KÚ pro Ústecký kraj KP Litoměřice Monika Kohoutová 53/2017-506 2017.01.12 12:10:51 CET	
Okres: <b>Litoměřice</b>		
Obec: <b>Horní Beřkovice</b>		
Kat. území: <b>Horní Beřkovice</b>		
Mapový list: <b>Mělník 7-6/12</b>		
Dosavadním vlastníkům pozemků byla poskytnuta možnost seznámit se v terénu s průběhem navrhovaných nových hranic, které byly označeny předepsaným způsobem: <b>viz seznam souřadnic</b>		

